La femme du roulier

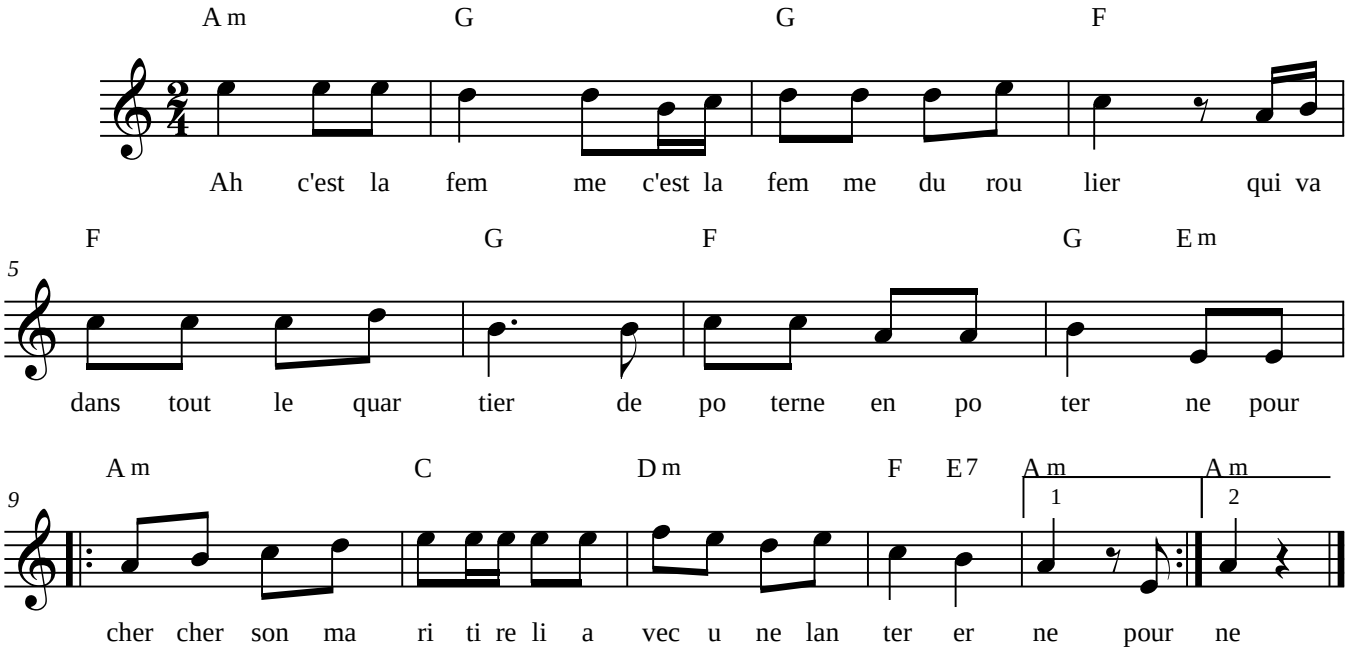

Ah c'est la femme
C'est la femme du roulier
Qui va dans tout le quartier
De poterne en poterne
Pour chercher son mari
Tireli
Avec une lanterne

2
Madame l'hotesse
Avez-vous vu mon mari ?
Oui madame, il est ici
Au fond d'une soupente
En train d'prendr' ses ébats
Tirela
avec une servante

3
Ah chien d'ivrogne
Va retourne à ton logis
cochon! t'es là qu'tu t'emplis!
t'es là qu'tu fais ripaille
pendant qu'tous tes enfants
Tirelan
sont couchés sur la paille

4
Tais-toi, ma femme!
Tais- toi parc' que tu m'fais suer
Dans la bonne socilliété
Est-ce ainsi qu'l'on s'comporte
j'vas t'fiche mon pied dans ...l'dos
Tirelo
Si tu ne prends la porte

5
Madame l'hotesse
Qu'on m'apporte du bon vin
Et que mon verre soit tout plein
Là sur la table ronde
J'veux boire jusqu'au matin
Tirelin
Puisque ma femme gronde

6
La pauvre femme
S'en retourne à son logis
Ah dit elle à ses petits
Vous n'avez plus de père
Je l'ai trouvé couché
Tirelé
Avec une autre mère

7
Eh bien notr' mère
pourquoi le lui reprocher
Il a bien fait de coucher
Avec la femme qu'il aime
Et quand nous serons grands
Tirelan
Nous ferons tous de même